



**INTERVENTO DI RECUPERO E TRASFORMAZIONE DEL
COMPLESSO DENOMINATO "EX MATTATOIO" IN PORTA DEL
PARCO, COMPRENDE UN ECOMUSEO, UN PUNTO
INFORMATIVO, UN PUNTO RISTORO, BIBLIOTECA AMBIENTALE
E SALA MULTIMEDIALE**

PROGETTO ESECUTIVO

PROGETTISTA
arch. Pietro Paolo Latreano

TAV - 08 PROG - 03

PROGETTO:
SEZIONE AA', PROSPETTO OVEST,
SEZIONE BB', PROSPETTO NORD

CONSULENZA PER LA PROGETTAZIONE
ESECUTIVA, DEQUILIVANTI E RETE
arch. Andrea Benici
arch. Alessandro Iorio
Ing. Andrea Traboldini
geom. Federico Corbelli

COMITANTE: ENTE PARCO NATURALE REGIONALE DI
BRACCIANO-MARTIGNANO
Responsabile del procedimento Ing. Pierluigi Fioi

Data: Maggio 2012

Scala: 1:100



FRANCO NORD EST - MODELLO TRIDIMENSIONALE DELLO STATO DI PROGETTO



FRANCO SUD EST - MODELLO TRIDIMENSIONALE DELLO STATO DI PROGETTO

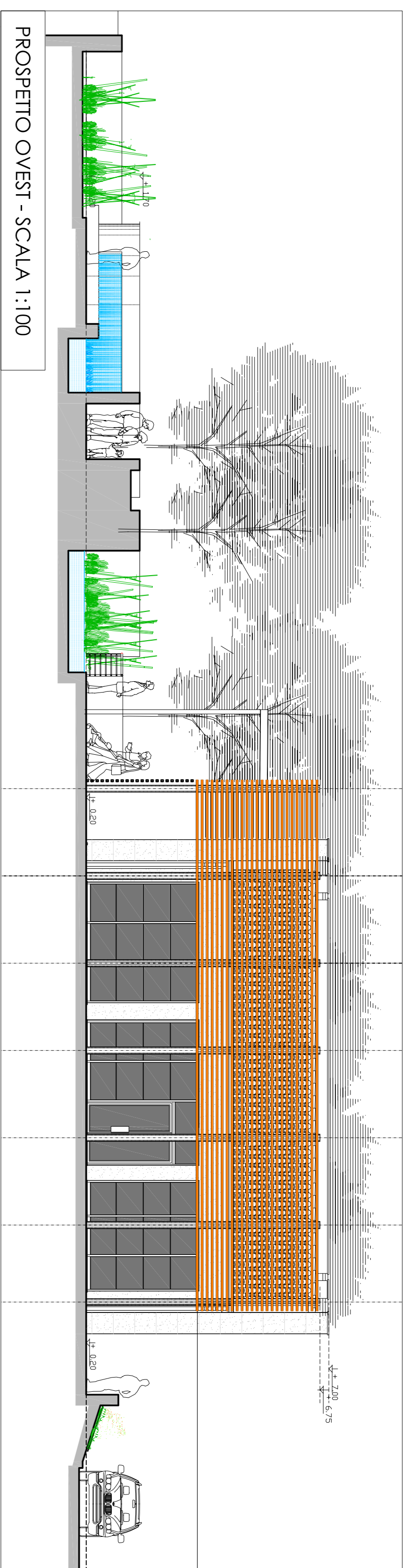

PROSPETTO OVEST - SCALA 1:100

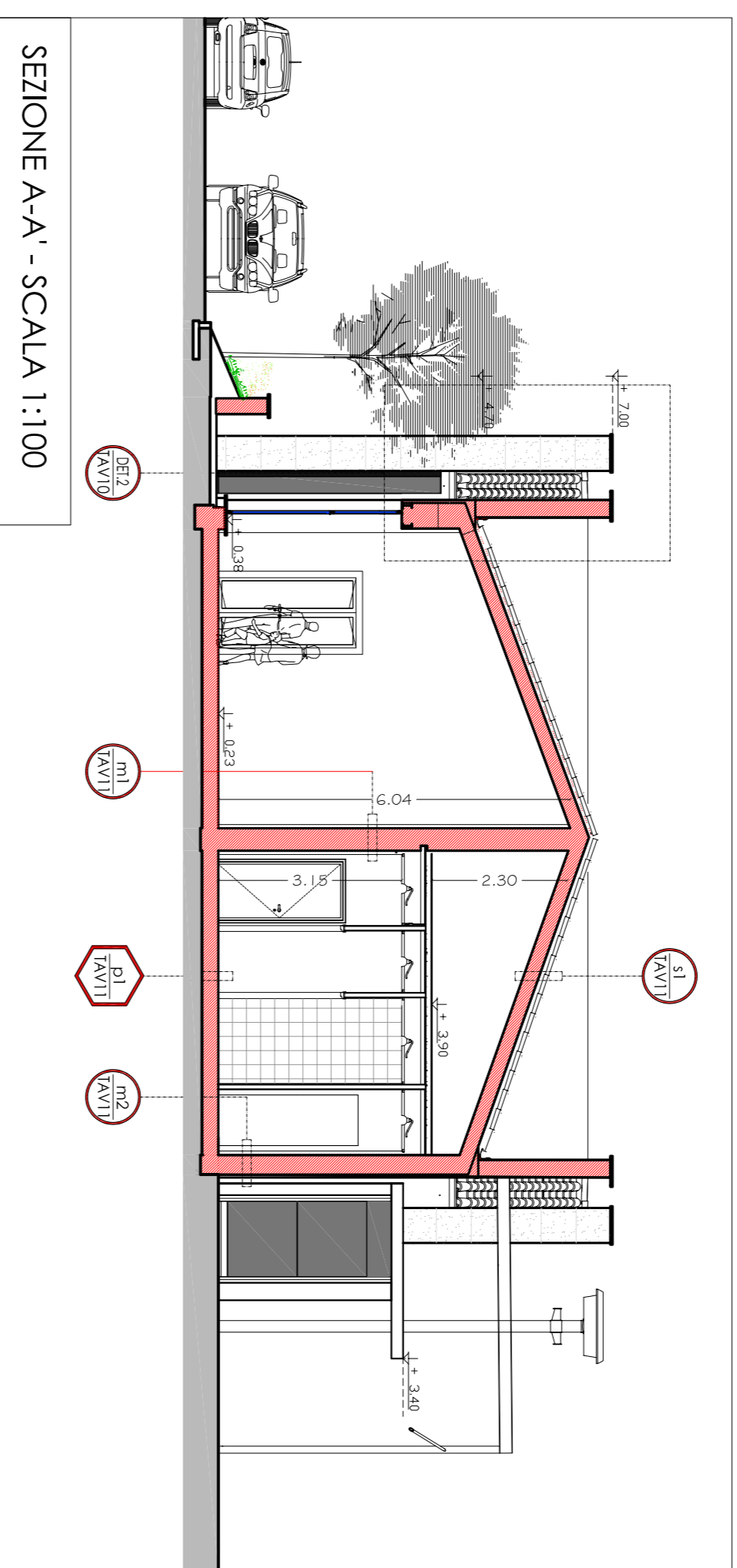

SEZIONE A-A' - SCALA 1:100

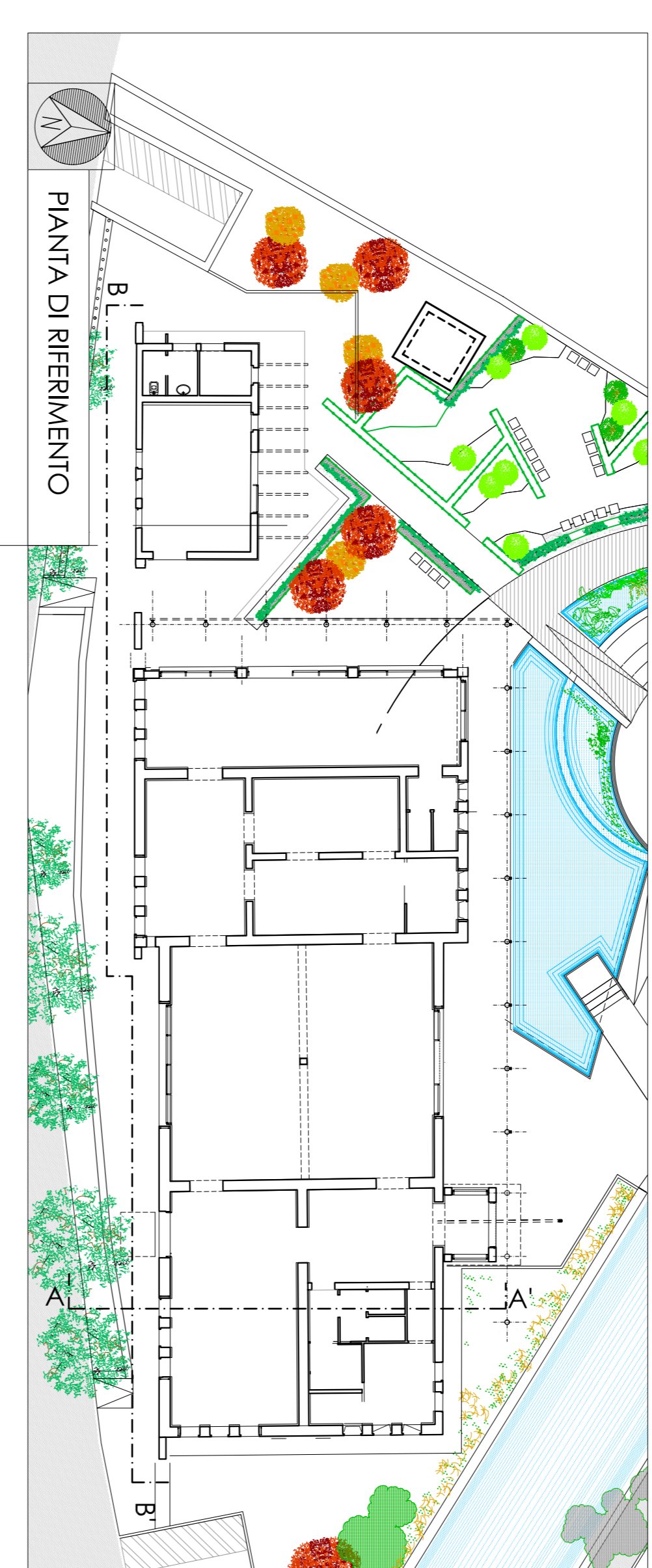

PIANTA DI RIFERIMENTO

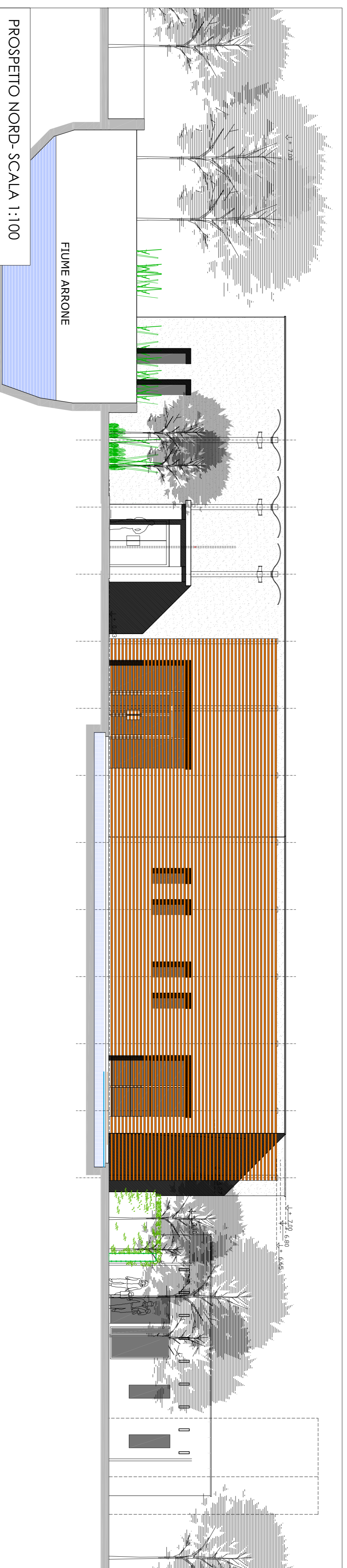

PROSPETTO NORD - SCALA 1:100

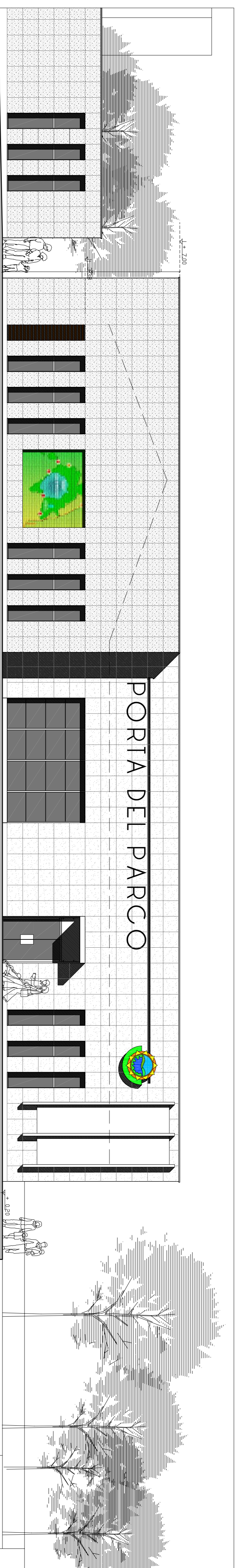

SEZIONE B-B' - SCALA 1:100